

HORARIO DE VISITAS

| | Julio | Agosto | Septiembre | Octubre | PRECIO |
|-----------|--|--|---|---|---|
| | 1 al 15 | 16 al 31 | 1 al 11 | 12 al 30 | |
| 9 | Martes a domingo Visitas a las 12 h y a las 17 h (Cerrado lunes) | | | | Gratuito Oficina de Turismo del Viñedo: ☎ 974 940 070 |
| 10 | Sábados y domingos 11-13 h y 17-19 h | Miércoles a lunes 11-13 h y 17-19 h (Cerrado martes) | Sábados y domingos 11-13 h y 17-19 h | Sábados, domingos y festivos 11-13 h (tardes y resto del año consultar ☎ 628 540 341) | General: 2€ (desde 12 años) *Encuentro con los acompañantes: ayuntamiento (entrada pueblo) |
| 11 | Sábados y domingos 15.30-17.30 h | Martes a domingo 16-18 h (Cerrado lunes) | Sábados, domingos y festivos 15.30-17.30 h | | 1,5€ |
| 12 | Sábados 13-14 h y 18-19 h Domingos 12-14 h | Martes a domingo 12.30-14 h y 19-20 h (Cerrado lunes y 24 de agosto) | Sábados 13-14 h Domingos 12-14 h | | 1€ Visita conjunta |
| 13 | Sábados 12-13 h y 17-18 h Domingos 10-12 h | Martes a domingo 11-12.30 h y 20-21 h (Cerrado lunes y 24 de agosto) | Sábados 12-13 h y 17-18 h Domingos 10-12 h | | |
| 14 | Sábados y domingos 15-19 h | Miércoles a lunes 15-19 h (Cerrado martes) | Sábados y domingos 15-19 h | 12 octubre | Gratuito |
| 15 | Sábados y domingos 18.30-20.30 h | Martes a domingo 18.30-20.30 h (Cerrado lunes) | Sábados y domingos 18.30-20.30 h | | Gratuito |



*pase sin llamar y disfrute
pase sin tocar e esplete*

- Agüero 1 Iglesia de Santiago
- Agüero 2 Iglesia del Salvador
- Agüero 3 Museo del Órgano
- Almudévar 4 Centro Interpretación El Bodegón y Pozo Chelo
- Aniés 5 Ermita de la Virgen de la Peña
- Arbaniés 6 Iglesia de Nuestra Señora de los Ángeles
- Barluenga 7 Ermita de San Miguel
- Casbas de Huesca 8 Monasterio de Santa María de la Gloria
- Castilsabás 9 Molino y ermita del Viñedo
- Ibieca 10 Iglesia de San Miguel de Foces
- Liesa 11 Ermita Santa María del Monte
- Murillo de Gállego 12 Iglesia de San Salvador
- Murillo de Gállego 13 Iglesia Virgen de Liena
- Nocito 14 Santuario de San Úrbéz
- Santa Eulalia la Mayor 15 Torre medieval

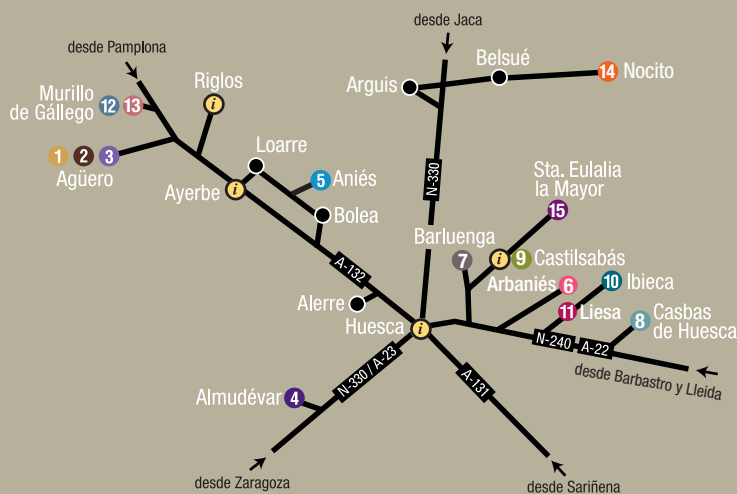

i Información Turística
Huesca 974 292 170 // Ayerbe 974 380 554 // Riglos «Centro Arcatz» 974 561 910
// Castilsabás «Ermita del Viñedo» 974 940 070

h hoya de huesca
Comarca Hoya de Huesca • Plana de Uesca

AYUNTAMIENTO DE AGÜERO | AYUNTAMIENTO DE ALMUDÉVAR | AYUNTAMIENTO DE CASBAS DE HUESCA | AYUNTAMIENTO DE IBIECA | AYUNTAMIENTO DE LA SOTONERA

AYUNTAMIENTO DE LOPORZANO | AYUNTAMIENTO DE MURILLO DE GÁLLEGO | AYUNTAMIENTO DE NUENO | AYUNTAMIENTO DE SIÉTAMO

www.hoyadehuesca.es



Comarca Hoya de Huesca / Plana de Uesca • Área de Turismo
C/ Berenguer, 2-4 • 22002 Huesca • T. 974 233 030



puertas
abiertas

en la hoya de huesca

“Descubra el legado cultural del Prepirineo”

Puertas ubiertas
en a Plana de Uesca

“Escubra o erenzio cultural d'o Prepirineo”

verano / berano 2016



Reúna la colección de tarjetas informativas en los monumentos de la «Red de Puertas Abiertas» y consérvelas en esta carpeta.

MÁS INFORMACIÓN



Bienvenido

a la Hoya de Huesca. Le invitamos a un viaje al Medioevo a través de nuestro patrimonio. Disfrute de los monumentos y centros expositivos que abren sus puertas en temporada estival.

HORARIO DE VISITAS

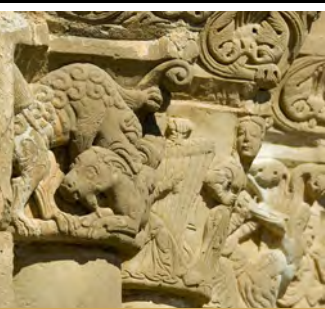

1 AGÜERO

Iglesia de Santiago
Arquitectura e iconografía del románico



2 AGÜERO

Iglesia del Salvador
Románico de culto al pie de los mallos

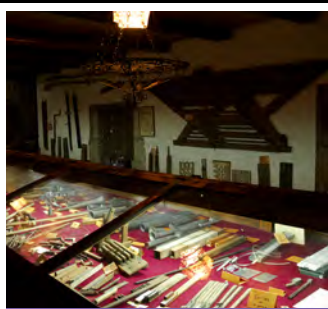

3 AGÜERO

Museo del Órgano
Un paseo por la música de los grandes templos



4 ALMUDÉVAR

Centro de Interpretación «El Bodegón» y Pozo Chelo
El vino y el hielo en la vida tradicional rural



5 ANIÉS

Ermita de la Virgen de la Peña
Santuario rupestre en el corazón de la sierra



6 ARBANIÉS

Iglesia de Nuestra Señora de los Ángeles
Pinturas murales del Gótico Lineal



7 BARLUENGA

Ermita de San Miguel
Simbolismo y Juicio Final en trazas góticas



8 CASBAS DE HUESCA

Monasterio de Santa María de la Gloria
Devoción, poder y producción en el Medioevo del Cister



9 CASTILSABÁS

Molino y ermita del Viñedo
Espacio histórico de producción de aceite y centro de peregrinación



10 IBIECA

Iglesia de San Miguel de Foces
Monumental panteón familiar del Gótico Lineal



11 LIESA

Ermita de Santa María del Monte
Gótico Lineal en los muros del Románico



12 MURILLO DE GÁLLEGO

Iglesia de San Salvador
La robustez del románico desafiando la verticalidad de los mallos



13 MURILLO DE GÁLLEGO

Iglesia Virgen de Liena
Capricho medieval, vestigio del primer emplazamiento de la villa



14 NOCITO

Santuario de San Úrbez
Lugar mágico al norte del Tozal de Guara



15 SANTA EULALIA LA MAYOR

Torre Medieval
Milenario vigía de la Sierra de Guara

| | Julio | Agosto | Septiembre | Octubre | PRECIO |
|---|---|---|-------------------------------------|---|--|
| | 1 al 15 | 16 al 31 | 1 al 31 | 1 al 11 | 12 al 30 |
| 1 | Martes a domingo: 11-13.30 h (Cerrado lunes y 16 de agosto) | | | Sábados y domingos 11-13.30 h | 1€ |
| 2 | Martes a domingo de 16.30-19.30 h (Cerrado lunes y 16 de agosto) | | | Sábados y domingos 16.30-19.30 h | 1€ Visita conjunta |
| 3 | | | | | |
| 4 | Miércoles a lunes de 10-14 h (Cerrado martes) | | | | Gratuito ☎ 974 250 002 (Ayuntamiento) |
| 5 | Sábados, domingos y festivos hasta el 15 de octubre 10.30-14.30 h | | | | Entrada con visita guiada: 2,5€ / persona |
| | Fuera de estos horarios se atienden grupos concertados e incluso con la posibilidad de acceder en 4x4 hasta el propio lugar. ☎ 974 342 161 ☎ 649 307 480 | | | | Acceso en 4x4: servicio 35€ vehículo 6 plazas, entradas incluidas |
| 6 | Sábados 18-20 h Domingos 12-14 h | Martes a domingo 18-20 h (Cerrado lunes) | Sábados 18-20 h Domingos 12-14 h | | Gratuito |
| 7 | Sábados y domingos 16-18 h | Martes a domingo 16-18 h (Cerrado lunes) | Sábados y domingos 16-18 h | | Gratuito |
| 8 | Sábados y domingos 10-14 h | Lunes: 17-20 h Martes: 18-22 h Miércoles: 9-14 h Jueves: cerrado Viernes: 17-20 h Sábado y domingo: 9-14 h y 17-20 h | Sábados y domingos 10-14 h | Sábados hasta el día 15 9-14 h y 16-19 h | General: 3€ Menores de 10 años: gratuito Grupos de más de 10 personas: 2,5€ ☎ 636 913 503 |

Además...
música
y patrimonio
con

EN CLAVES
CON PUERTAS ABIERTAS

* Solicita información específica *

OTROS MONUMENTOS Y ESPACIOS CULTURALES EN LA HOYA DE HUESCA

▶ ALERRE

- Museo del Traje y del Calzado (atalaya)
☎ 606 831 691
(cita previa)

▶ ALMUDÉVAR

- Iglesia Parroquial
- Museo de Arte Sacro
- Ermita de la Corona
☎ 974 250 220 (cita previa)

▶ AYERBE

- Centro de interpretación «Ramón y Cajal», abierto todo el año.
☎ 974 380 554
- Visitas a la Villa de Ayerbe y Torre de San Pedro, en verano.
Oficina de Turismo ☎ 974 380 554

▶ BOLEA

- Colegiata de Santa María la Mayor
Abierta todo el año.
☎ 649 655 125
- Verano: Julio a septiembre: 10-13.30 h y 16-20 h.
(Septiembre cerrado lunes).
Octubre: cerrado lunes; resto laborables: 10-13.30 h; fines de semana: 10-13.30 h y 16-19 h
- Museo etnográfico «Casa Santas»
☎ 974 272 407 (cita previa)

▶ HUESCA

- Abiertos todo el año:
- Iglesia de San Pedro el Viejo
- Catedral y Museo Diocesano
- Museo Provincial y Palacio de los Reyes de Aragón
- CDAN (Centro de Arte y Naturaleza)
- Museo Pedagógico de Aragón
- Basilica de San Lorenzo
- Iglesia de Santo Domingo y San Martín
- Visitas guiadas al Casco Histórico, desde la Oficina de Turismo.
Oficina de Turismo de Huesca:
☎ 974 292 170
- A pocos kilómetros de Huesca (plataforma logística Walqa):
- Espacio 0,42 (Centro Astronómico de Aragón). Julio y agosto: miércoles, jueves y domingo 10.30-14 h y 18-21 h; viernes y sábados 10.30-14 h y 18-24 h; lunes y martes cerrado. Septiembre cerrado. ☎ 974 234 593

▶ LOARRE

- Castillo de Loarre. Abierto todo el año.
☎ 974 342 161
- Verano: abierto todos los días. Hasta el 15 de septiembre: 10-20 h. Del 16 de septiembre al 31 de octubre: 10-19 h
- Iglesia parroquial de San Esteban: mismo horario que Castillo, salvo de 14 a 16 h y horas de culto.